



PREFEITURA MUNICIPAL DE PIAU
PODER EXECUTIVO
CNPJ: 18.338.236/0001-06
HOME PAGE: www.piau.mg.gov.br

RELATORIO ANALITICO DA FOLHA DE PAGAMENTO

1 - Prefeitura Municipal de Piau CNPJ :18.338.236/0001-06
C.Custo :01 - 001 - 01 => Gabinete e Secretaria

PERIODO: 01/01/2017 a 31/01/2017

EMISSAO: 06/04/2017

P A G I N A: 1

FUNCAONARIO: 399 - Clarice de Jesus Presto - Faxineira (Admissao:26/06/2008)

T O T A L V E N C T 1.133,85 | T O T A L D E S C T 108,22 | A R E C E B E R 1.025,63

FUNCAONARIO: 287 - Cristiane de Fatima Castilho - Ser.aux. Especifico (Admissao:03/11/2001)

T O T A L V E N C T 1.417,51 | T O T A L D E S C T 125,00 | A R E C E B E R 1.292,51

FUNCAONARIO: 359 - Doniseth Cardoso Barbosa - Vigia (Admissao:01/07/2004)

T O T A L V E N C T 1.389,00 | T O T A L D E S C T 140,60 | A R E C E B E R 1.248,40

FUNCAONARIO: 391 - Edna Maria Ribeiro - Aux. Especf. Saude (Admissao:15/05/2008)

T O T A L V E N C T 1.133,85 | T O T A L D E S C T 108,22 | A R E C E B E R 1.025,63





PREFEITURA MUNICIPAL DE PIAU
PODER EXECUTIVO
CNPJ: 18.338.236/0001-06
HOME PAGE: www.piau.mg.gov.br

RELATORIO ANALITICO DA FOLHA DE PAGAMENTO

1 - Prefeitura Municipal de Piau CNPJ :18.338.236/0001-06
C.Custo :01 - 001 - 01 => Gabinete e Secretaria

PERIODO: 01/01/2017 a 31/01/2017

EMISSAO: 06/04/2017

P A G I N A: 2

FUNCIONARIO: 241 - Julio Cesar Almeida Castro - Vigia Noturno (Admissao:01/11/1999)

T O T A L V E N C T 1.296,12 | T O T A L D E S C T 126,07 | A R E C E B E R 1.170,05

FUNCIONARIO: 338 - Valtenci da Silva - Vigia (Admissao:01/09/2002)

T O T A L V E N C T 1.180,70 | T O T A L D E S C T 113,38 | A R E C E B E R 1.067,32





PREFEITURA MUNICIPAL DE PIAU
PODER EXECUTIVO
CNPJ: 18.338.236/0001-06
HOME PAGE: www.piau.mg.gov.br

RELATORIO ANALITICO DA FOLHA DE PAGAMENTO

1 - Prefeitura Municipal de Piau CNPJ :18.338.236/0001-06
C.Custo :01 - 001 - 04 => Assistencia Ao Produtor Rural

PERIODO: 01/01/2017 a 31/01/2017

EMISSAO: 06/04/2017

P A G I N A: 3

FUNCIONARIO: 330 - Valdemar Pereira Lopes - Motorista Agricola (Admissao:22/09/2003)

T O T A L V E N C T 1.739,70 | T O T A L D E S C T 186,90 | A R E C E B E R 1.552,80

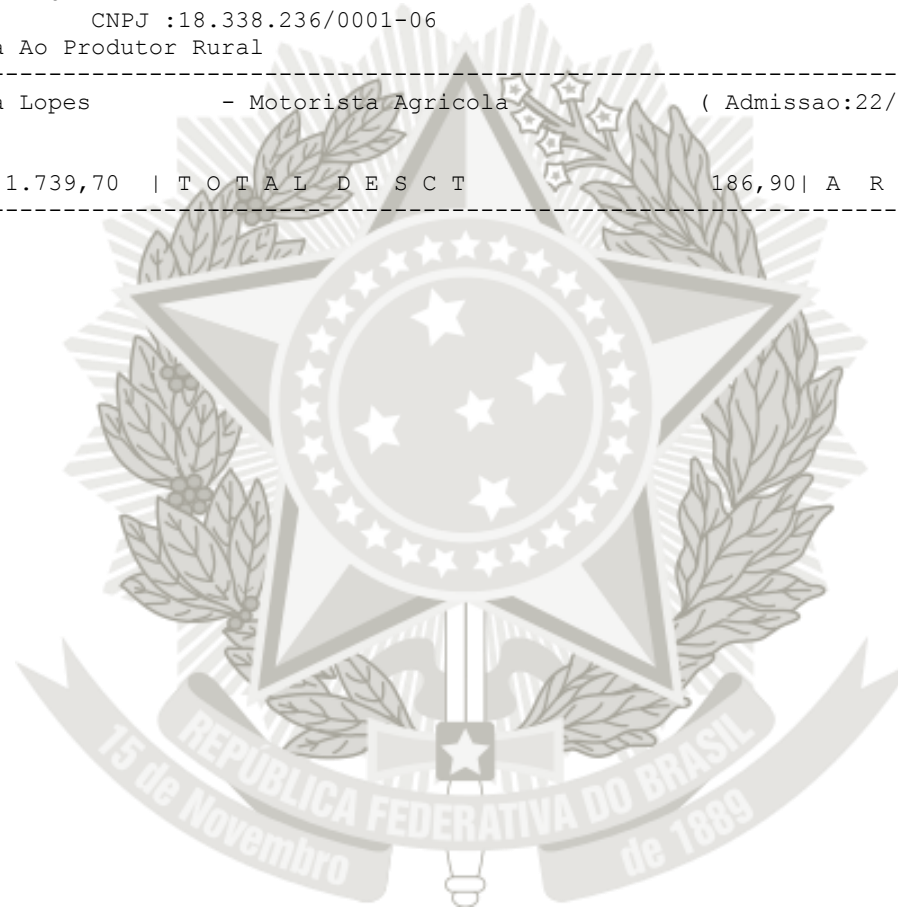



PREFEITURA MUNICIPAL DE PIAU
PODER EXECUTIVO
CNPJ: 18.338.236/0001-06
HOME PAGE: www.piau.mg.gov.br

RELATORIO ANALITICO DA FOLHA DE PAGAMENTO

1 - Prefeitura Municipal de Piau CNPJ :18.338.236/0001-06
C.Custo :01 - 001 - 06 => Saude

PERIODO: 01/01/2017 a 31/01/2017

EMISSAO: 06/04/2017

P A G I N A: 4

FUNCAIONARIO: 305 - Alcimar Antonio de C Presto - Motorista (Admissao:01/07/2002)

T O T A L V E N C T 1.274,41 | T O T A L D E S C T 123,69 | A R E C E B E R 1.150,72

FUNCAIONARIO: 68 - Ana Marcia a Oliveira - Faxineira (Admissao:30/04/1990)

T O T A L V E N C T 1.696,05 | T O T A L D E S C T 740,68 | A R E C E B E R 955,37

FUNCAIONARIO: 326 - Angelica de Fatima Nunes - Tec. Enfermagem (Admissao:02/01/2002)

T O T A L V E N C T 1.666,15 | T O T A L D E S C T 171,28 | A R E C E B E R 1.494,87

FUNCAIONARIO: 327 - Arlete de F Dornelas Pasqualin - Aux.de Enfermagem (Admissao:01/07/1987)

V E N C I M E N T O S D E S C O N T O S B A S E S D E C A L C U L O (Dep. IR= 0)

| Fgts Mes
| FGTS sobre 13
T O T A L V E N C T 0,00 | T O T A L D E S C T 0,00 | A R E C E B E R 0,00



PREFEITURA MUNICIPAL DE PIAU
PODER EXECUTIVO
CNPJ: 18.338.236/0001-06
HOME PAGE: www.piau.mg.gov.br

RELATORIO ANALITICO DA FOLHA DE PAGAMENTO

1 - Prefeitura Municipal de Piau CNPJ :18.338.236/0001-06
C.Custo :01 - 001 - 06 => Saude

PERIODO: 01/01/2017 a 31/01/2017

EMISSAO: 06/04/2017

P A G I N A: 5

FUNCAONARIO: 408 - Elaliane Avelar Fonseca - Aux. de Dentista (Admissao:18/07/2012)

T O T A L V E N C T 1.274,40 | T O T A L D E S C T 322,82 | A R E C E B E R 951,58

FUNCAONARIO: 379 - Elisa Regina P de Oliveira - Faxineira (Admissao:02/05/2008)

T O T A L V E N C T 1.842,85 | T O T A L D E S C T 171,78 | A R E C E B E R 1.671,07

FUNCAONARIO: 395 - Emiliano Resende de Carvalho - Motorista (Admissao:02/05/2008)

T O T A L V E N C T 1.313,53 | T O T A L D E S C T 112,93 | A R E C E B E R 1.200,60

FUNCAONARIO: 373 - Evaldo Oliveira da Silva - Motorista (Admissao:02/05/2008)

T O T A L V E N C T 2.000,34 | T O T A L D E S C T 208,04 | A R E C E B E R 1.792,30

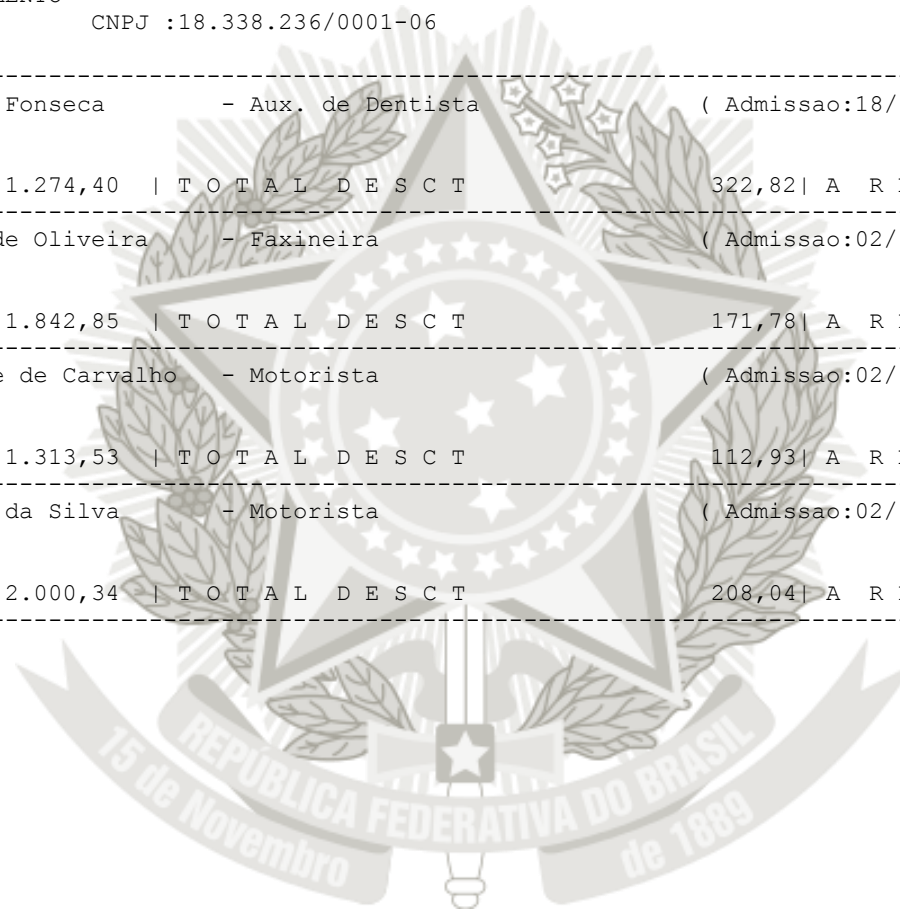



PREFEITURA MUNICIPAL DE PIAU
PODER EXECUTIVO
CNPJ: 18.338.236/0001-06
HOME PAGE: www.piau.mg.gov.br

RELATORIO ANALITICO DA FOLHA DE PAGAMENTO

1 - Prefeitura Municipal de Piau CNPJ :18.338.236/0001-06
C.Custo :01 - 001 - 06 => Saude

PERIODO: 01/01/2017 a 31/01/2017

EMISSAO: 06/04/2017

P A G I N A: 6

FUNCAONARIO: 403 - Flavia Aparecida Moreira de Go - Faxineira (Admissao:18/09/2009)

T O T A L V E N C T 1.321,25 | T O T A L D E S C T 147,58 | A R E C E B E R 1.173,67

FUNCAONARIO: 358 - Flavio Pereira - Motorista (Admissao:11/06/2004)

T O T A L V E N C T 1.932,46 | T O T A L D E S C T 828,79 | A R E C E B E R 1.103,67

FUNCAONARIO: 334 - Francisco de Assis Lima Carval - Motorista (Admissao:01/11/2002)

T O T A L V E N C T 2.001,44 | T O T A L D E S C T 223,22 | A R E C E B E R 1.778,22

FUNCAONARIO: 155 - Joao Roberto Fernandes - Motorista (Admissao:01/04/1995)

T O T A L V E N C T 2.335,10 | T O T A L D E S C T 746,70 | A R E C E B E R 1.588,40

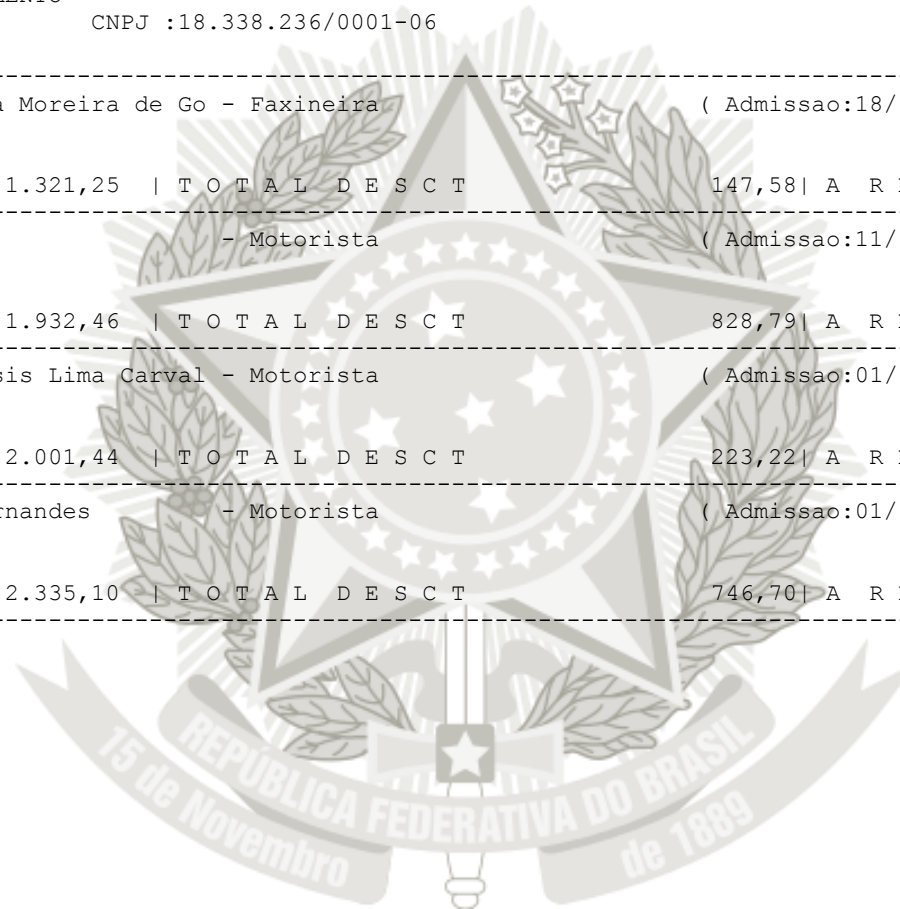



PREFEITURA MUNICIPAL DE PIAU
PODER EXECUTIVO
CNPJ: 18.338.236/0001-06
HOME PAGE: www.piau.mg.gov.br

RELATORIO ANALITICO DA FOLHA DE PAGAMENTO

1 - Prefeitura Municipal de Piau CNPJ :18.338.236/0001-06
C.Custo :01 - 001 - 06 => Saude

PERIODO: 01/01/2017 a 31/01/2017

EMISSAO: 06/04/2017

P A G I N A: 7

FUNCAONARIO: 141 - Joaquim Messias Barbosa Filho - Motorista (Admissao:02/01/1997)

T O T A L V E N C T 0,00 | T O T A L D E S C T 0,00 | A R E C E B E R 0,00

FUNCAONARIO: 362 - Joicelene de Toledo Ferrugini - Aux. Especf. Saude (Admissao:30/06/2006)

T O T A L V E N C T 1.302,51 | T O T A L D E S C T 119,56 | A R E C E B E R 1.182,95

FUNCAONARIO: 163 - Jose Geraldo R de Paiva - Motorista (Admissao:01/11/1991)

T O T A L V E N C T 2.312,76 | T O T A L D E S C T 252,70 | A R E C E B E R 2.060,06

FUNCAONARIO: 346 - Katia Adriana Coelho - Tec. Enfermagem (Admissao:01/02/2004)

T O T A L V E N C T 1.481,14 | T O T A L D E S C T 138,90 | A R E C E B E R 1.342,24

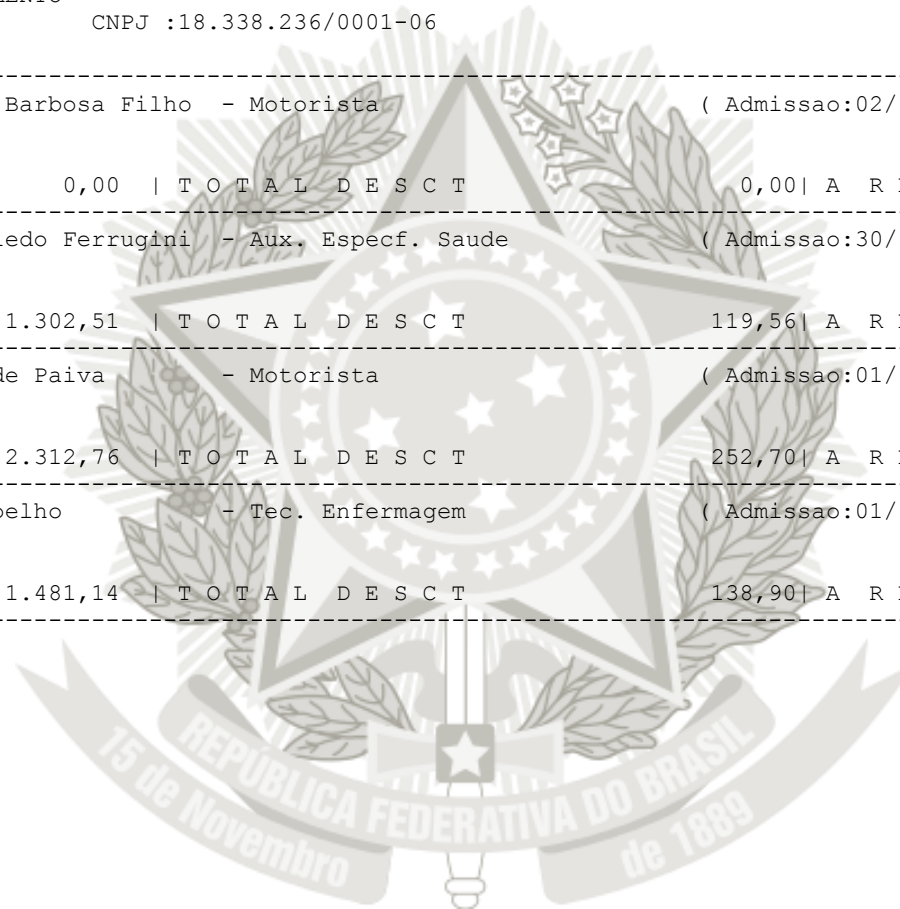



PREFEITURA MUNICIPAL DE PIAU
PODER EXECUTIVO
CNPJ: 18.338.236/0001-06
HOME PAGE: www.piau.mg.gov.br

RELATORIO ANALITICO DA FOLHA DE PAGAMENTO

1 - Prefeitura Municipal de Piau CNPJ :18.338.236/0001-06
C.Custo :01 - 001 - 06 => Saude

PERIODO: 01/01/2017 a 31/01/2017

EMISSAO: 06/04/2017

P A G I N A : 8

FUNCAIONARIO: 398 - Livia de Castro Fernandes - Medico Clinico Geral (Afast:14/11/2013 Retorno: / / Lic. S/Venc.)

T O T A L V E N C T 0,00 | T O T A L D E S C T 0,00 | A R E C E B E R 0,00

FUNCAIONARIO: 267 - Luiz Eduardo da Fonseca - Dentista (Admissao:17/04/2000)

T O T A L V E N C T 2.837,19 | T O T A L D E S C T 333,21 | A R E C E B E R 2.503,98

FUNCAIONARIO: 365 - Marcia Maria de Oliveira - Tec. Enfermagem (Admissao:03/06/2006)

T O T A L V E N C T 1.412,93 | T O T A L D E S C T 158,48 | A R E C E B E R 1.254,45

FUNCAIONARIO: 133 - Maria Elizabeth L Fernandes - Aux. de Dentista (Admissao:22/08/1983)

T O T A L V E N C T 2.258,67 | T O T A L D E S C T 250,69 | A R E C E B E R 2.007,98

FUNCAIONARIO: 229 - Marilene de Fatima Pasqualine - Coordenadora do Cras (Admissao:01/03/1999)

T O T A L V E N C T 3.076,60 | T O T A L D E S C T 374,55 | A R E C E B E R 2.702,05



PREFEITURA MUNICIPAL DE PIAU
PODER EXECUTIVO
CNPJ: 18.338.236/0001-06
HOME PAGE: www.piau.mg.gov.br

RELATORIO ANALITICO DA FOLHA DE PAGAMENTO

1 - Prefeitura Municipal de Piau CNPJ :18.338.236/0001-06
C.Custo :01 - 001 - 06 => Saude

PERIODO: 01/01/2017 a 31/01/2017

EMISSAO: 06/04/2017

P A G I N A: 9

FUNCAIONARIO: 52 - Marlene Arruda de Almeida - Faxineira (Admissao:01/10/1991)

T O T A L V E N C T 1.684,99 | T O T A L D E S C T 180,37 | A R E C E B E R 1.504,62

FUNCAIONARIO: 339 - Michele Batista da Silva - Tec. Enfermagem (Admissao:22/09/2003)

T O T A L V E N C T 1.481,37 | T O T A L D E S C T 158,48 | A R E C E B E R 1.322,89

FUNCAIONARIO: 53 - Paulo Gomes de Oliveira - Aux. de Laboratorio (Admissao:22/05/1995)

T O T A L V E N C T 1.769,32 | T O T A L D E S C T 175,22 | A R E C E B E R 1.594,10

FUNCAIONARIO: 58 - Pedro Pereira Monteiro Netto - Motorista (Admissao:15/03/1993)

T O T A L V E N C T 2.375,53 | T O T A L D E S C T 245,07 | A R E C E B E R 2.130,46





PREFEITURA MUNICIPAL DE PIAU
PODER EXECUTIVO
CNPJ: 18.338.236/0001-06
HOME PAGE: www.piau.mg.gov.br

RELATORIO ANALITICO DA FOLHA DE PAGAMENTO

1 - Prefeitura Municipal de Piau CNPJ :18.338.236/0001-06
C.Custo :01 - 001 - 06 => Saude

PERIODO: 01/01/2017 a 31/01/2017

EMISSAO: 06/04/2017

P A G I N A: 10

FUNCIONARIO: 269 - Renata Eliana Dias Santos - Faxineira (Afast:01/11/2013 Retorno: / / Lic. S/Venc.)

VENCIMENTOS	DESCONTOS	BASES DE CALCULO (Dep. IR= 0)
TOTAL VENC T	0,00	TOTAL DESC T 0,00 Fgts Mes A R E C E B E R 0,00

FUNCIONARIO: 323 - Rosangela a Pedrosa Coelho - Aux.de Enfermagem (Afast:03/12/2014 Retorno: / / Doenca)

TOTAL VENC T	0,00	TOTAL DESC T 0,00 A R E C E B E R 0,00
--------------	------	--

FUNCIONARIO: 319 - Rosemary Braz Severino Souza - Faxineira (Admissao:22/09/2003)

TOTAL VENC T	1.368,10	TOTAL DESC T 152,73 A R E C E B E R 1.215,37
--------------	----------	--

FUNCIONARIO: 352 - Sergio Ferrugini - Motorista (Admissao:28/06/2004)

TOTAL VENC T	1.293,97	TOTAL DESC T 137,87 A R E C E B E R 1.156,10
--------------	----------	--

FUNCIONARIO: 325 - Sonia Guilhemerme de Souza - Aux.de Enfermagem (Admissao:24/04/1990)

TOTAL VENC T	1.931,47	TOTAL DESC T 207,49 A R E C E B E R 1.723,98
--------------	----------	--



PREFEITURA MUNICIPAL DE PIAU
PODER EXECUTIVO
CNPJ: 18.338.236/0001-06
HOME PAGE: www.piau.mg.gov.br

RELATORIO ANALITICO DA FOLHA DE PAGAMENTO

1 - Prefeitura Municipal de Piau CNPJ :18.338.236/0001-06
C.Custo :01 - 001 - 06 => Saude

PERIODO: 01/01/2017 a 31/01/2017

EMISSAO: 06/04/2017

P A G I N A: 11

FUNCAONARIO: 308 - Valeria Lopes da Silva - Aux.de Enfermagem (Admissao:22/09/2003)

T O T A L V E N C T 1.433,69 | T O T A L D E S C T 152,73 | A R E C E B E R 1.280,96

FUNCAONARIO: 306 - Wanderson Presto de Castro - Motorista (Afast:01/08/2011 Retorno: / / Doenca)

T O T A L V E N C T 0,00 | T O T A L D E S C T 0,00 | A R E C E B E R 0,00

FUNCAONARIO: 230 - Welerson Marcio de Oliveira - Dentista (Admissao:04/01/1999)

T O T A L V E N C T 3.825,36 | T O T A L D E S C T 517,24 | A R E C E B E R 3.308,12





PREFEITURA MUNICIPAL DE PIAU
PODER EXECUTIVO
CNPJ: 18.338.236/0001-06
HOME PAGE: www.piau.mg.gov.br

RELATORIO ANALITICO DA FOLHA DE PAGAMENTO

1 - Prefeitura Municipal de Piau CNPJ :18.338.236/0001-06
C.Custo :01 - 001 - 07 => Abastecimento de Agua

PERIODO: 01/01/2017 a 31/01/2017

EMISSAO: 06/04/2017

P A G I N A: 12

FUNCIONARIO: 289 - Antonio Moacir de Souza - Bombeiro de Tratamen (Admissao:02/01/2002)

T O T A L V E N C T 1.461,81 | T O T A L D E S C T 144,30 | A R E C E B E R 1.317,51

FUNCIONARIO: 102 - Gilberto Alves de Paiva Silva - Bombeiro de Tratamen (Admissao:01/09/1994)

T O T A L V E N C T 1.695,18 | T O T A L D E S C T 189,53 | A R E C E B E R 1.505,65





PREFEITURA MUNICIPAL DE PIAU
PODER EXECUTIVO
CNPJ: 18.338.236/0001-06
HOME PAGE: www.piau.mg.gov.br

RELATORIO ANALITICO DA FOLHA DE PAGAMENTO

1 - Prefeitura Municipal de Piau CNPJ :18.338.236/0001-06
C.Custo :01 - 001 - 09 => Servicos de Obras e Urbanismo

PERIODO: 01/01/2017 a 31/01/2017

EMISSAO: 06/04/2017

P A G I N A: 13

FUNCAONARIO: 57 - Bertolino Lima C Filho - Pedreiro (Admissao:01/08/1984)

T O T A L V E N C T 2.291,72 | T O T A L D E S C T 948,40 | A R E C E B E R 1.343,32

FUNCAONARIO: 389 - Cristiano Rezende de Carvalho - Operario Nivel I (Admissao:02/05/2008)

T O T A L V E N C T 1.386,84 | T O T A L D E S C T 489,34 | A R E C E B E R 897,50

FUNCAONARIO: 336 - Deinimar dos Santos Paiva - Motorista C. Pesado (Admissao:02/11/2002)

T O T A L V E N C T 1.430,00 | T O T A L D E S C T 147,89 | A R E C E B E R 1.282,11

FUNCAONARIO: 394 - Jorge Paulo da Silva - Operario Nivel I (Admissao:02/05/2008)

T O T A L V E N C T 1.133,85 | T O T A L D E S C T 108,22 | A R E C E B E R 1.025,63





PREFEITURA MUNICIPAL DE PIAU
PODER EXECUTIVO
CNPJ: 18.338.236/0001-06
HOME PAGE: www.piau.mg.gov.br

RELATORIO ANALITICO DA FOLHA DE PAGAMENTO

1 - Prefeitura Municipal de Piau CNPJ :18.338.236/0001-06
C.Custo :01 - 001 - 09 => Servicos de Obras e Urbanismo

PERIODO: 01/01/2017 a 31/01/2017

EMISSAO: 06/04/2017

P A G I N A: 14

FUNCIONARIO: 76 - Jose Antonio Pedrosa - Operario Nivel I (Admissao:03/01/1992)

T O T A L V E N C T 1.564,79 | T O T A L D E S C T 1.155,91 | A R E C E B E R 408,88

FUNCIONARIO: 101 - Jose Maria Rezende Lopes - Almojarife (Admissao:14/02/1983)

V E N C I M E N T O S D E S C O N T O S B A S E S D E C A L C U L O (Dep. IR= 0)

T O T A L V E N C T 0,00 | T O T A L D E S C T 0,00 | A R E C E B E R 0,00
Fgts Mes
FGTS sobre 13

FUNCIONARIO: 84 - Leonardo Pereira de Oliveira - Operario (Afast:02/01/2013 Retorno: / / Doenca)

T O T A L V E N C T 0,00 | T O T A L D E S C T 0,00 | A R E C E B E R 0,00

FUNCIONARIO: 82 - Lourival Pereira de Oliveira - Operario (Admissao:05/05/1988)

T O T A L V E N C T 0,00 | T O T A L D E S C T 0,00 | A R E C E B E R 0,00

FUNCIONARIO: 393 - Marcelo Aparecido dos Santos - Operario Nivel I (Admissao:02/05/2008)

T O T A L V E N C T 1.386,84 | T O T A L D E S C T 147,58 | A R E C E B E R 1.239,26



PREFEITURA MUNICIPAL DE PIAU
PODER EXECUTIVO
CNPJ: 18.338.236/0001-06
HOME PAGE: www.piau.mg.gov.br

RELATORIO ANALITICO DA FOLHA DE PAGAMENTO

1 - Prefeitura Municipal de Piau CNPJ :18.338.236/0001-06
C.Custo :01 - 001 - 09 => Servicos de Obras e Urbanismo

PERIODO: 01/01/2017 a 31/01/2017

EMISSAO: 06/04/2017

P A G I N A: 15

FUNCAONARIO: 384 - Marciovane Apaecido de Souza - Operario Nivel I (Admissao:02/05/2008)

T O T A L V E N C T 1.619,88 | T O T A L D E S C T 173,72 | A R E C E B E R 1.446,16

FUNCAONARIO: 156 - Marco Antonio do Nascimento - Operario Nivel I (Admissao:01/06/1997)

T O T A L V E N C T 1.293,14 | T O T A L D E S C T 465,82 | A R E C E B E R 827,32

FUNCAONARIO: 233 - Miguel Arcangelo Cabral - Operario Nivel I (Admissao:01/03/1999)

T O T A L V E N C T 1.820,43 | T O T A L D E S C T 483,59 | A R E C E B E R 1.336,84

FUNCAONARIO: 342 - Natal Ferreira dos Santos Juni - Pedreiro (Admissao:20/10/2003)

T O T A L V E N C T 1.293,97 | T O T A L D E S C T 137,87 | A R E C E B E R 1.156,10





PREFEITURA MUNICIPAL DE PIAU
PODER EXECUTIVO
CNPJ: 18.338.236/0001-06
HOME PAGE: www.piau.mg.gov.br

RELATORIO ANALITICO DA FOLHA DE PAGAMENTO

1 - Prefeitura Municipal de Piau CNPJ :18.338.236/0001-06
C.Custo :01 - 001 - 09 => Servicos de Obras e Urbanismo

PERIODO: 01/01/2017 a 31/01/2017

EMISSAO: 06/04/2017

P A G I N A: 16

FUNCAONARIO: 81 - Rubens Aparecido Evaristo - Operario Nivel Iii (Admissao:30/01/1987)

T O T A L V E N C T 1.964,32 | T O T A L D E S C T 219,14 | A R E C E B E R 1.745,18

FUNCAONARIO: 341 - Sebastiao Jesus de Paula - Pedreiro (Admissao:20/10/2003)

T O T A L V E N C T 1.412,60 | T O T A L D E S C T 158,44 | A R E C E B E R 1.254,16

FUNCAONARIO: 390 - Tiago Lucas Marcelino - Operador de Retroesc (Admissao:02/05/2008)

T O T A L V E N C T 1.693,31 | T O T A L D E S C T 214,94 | A R E C E B E R 1.478,37





PREFEITURA MUNICIPAL DE PIAU
PODER EXECUTIVO
CNPJ: 18.338.236/0001-06
HOME PAGE: www.piau.mg.gov.br

RELATORIO ANALITICO DA FOLHA DE PAGAMENTO

1 - Prefeitura Municipal de Piau CNPJ :18.338.236/0001-06
C.Custo :01 - 001 - 11 => Estradas Vicinais

PERIODO: 01/01/2017 a 31/01/2017

EMISSAO: 06/04/2017

P A G I N A: 17

FUNCAONARIO: 242 - Antonio Carlos de Oliveira - Operario Nivel I (Admissao:01/11/1999)

T O T A L V E N C T 1.368,10 | T O T A L D E S C T 152,73 | A R E C E B E R 1.215,37

FUNCAONARIO: 312 - Darci Alves Dornelas - Operario (Admissao:22/09/2003)

T O T A L V E N C T 1.799,12 | T O T A L D E S C T 727,52 | A R E C E B E R 1.071,60

FUNCAONARIO: 337 - Erasmo dos Santos Carolino - Operario (Admissao:02/01/2002)

T O T A L V E N C T 1.180,70 | T O T A L D E S C T 358,53 | A R E C E B E R 822,17

FUNCAONARIO: 162 - Jose Reis da Fonseca - Operario Nivel I (Admissao:01/06/1989)

T O T A L V E N C T 1.639,83 | T O T A L D E S C T 538,57 | A R E C E B E R 1.101,26

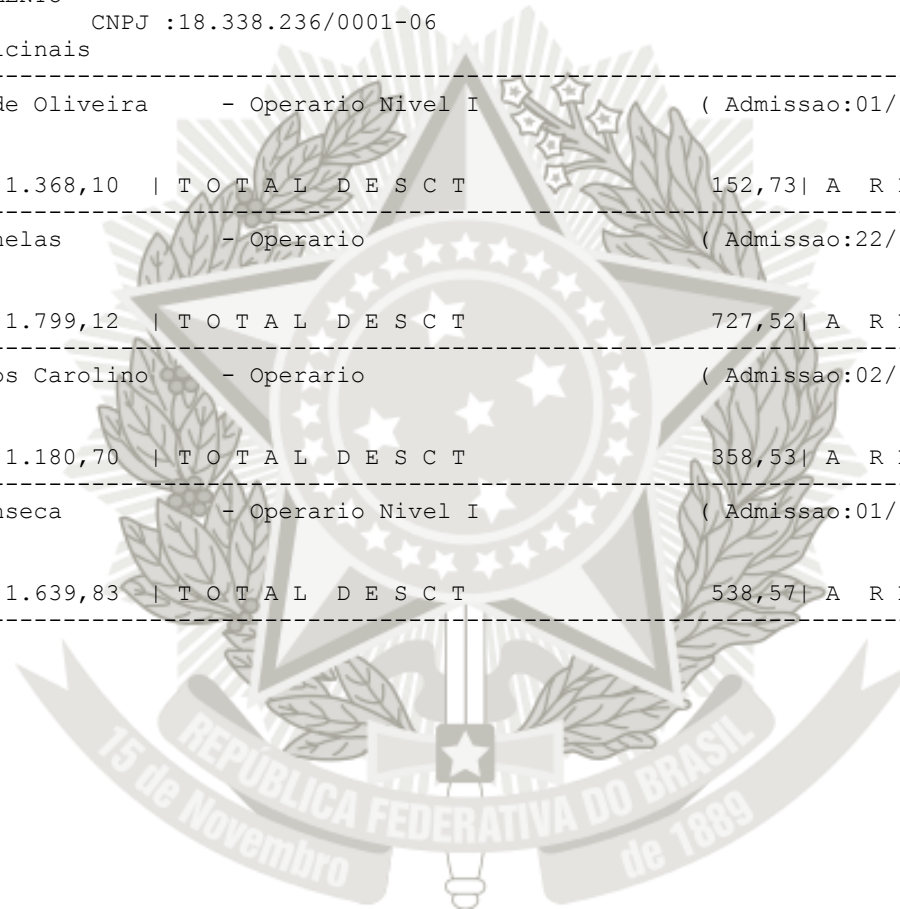



PREFEITURA MUNICIPAL DE PIAU
PODER EXECUTIVO
CNPJ: 18.338.236/0001-06
HOME PAGE: www.piau.mg.gov.br

RELATORIO ANALITICO DA FOLHA DE PAGAMENTO

1 - Prefeitura Municipal de Piau CNPJ :18.338.236/0001-06
C.Custo :01 - 001 - 11 => Estradas Vicinais

PERIODO: 01/01/2017 a 31/01/2017

EMISSAO: 06/04/2017

P A G I N A: 18

FUNCIONARIO: 281 - Rubens Ruaro Lopes Neves - Motorista C. Pesado (Admissao:01/02/1989)

T O T A L V E N C T 2.580,51 | T O T A L D E S C T 304,67 | A R E C E B E R 2.275,84

FUNCIONARIO: 320 - Walter de Paula Mendes - Operario (Admissao:22/09/2003)

T O T A L V E N C T 1.180,70 | T O T A L D E S C T 132,12 | A R E C E B E R 1.048,58





PREFEITURA MUNICIPAL DE PIAU
PODER EXECUTIVO
CNPJ: 18.338.236/0001-06
HOME PAGE: www.piau.mg.gov.br

RELATORIO ANALITICO DA FOLHA DE PAGAMENTO

1 - Prefeitura Municipal de Piau CNPJ :18.338.236/0001-06
C.Custo :01 - 001 - 14 => Administracao e Financas

PERIODO: 01/01/2017 a 31/01/2017

EMISSAO: 06/04/2017

P A G I N A: 19

FUNCAONARIO: 121 - Aparecida Divina O Neves - Auxiliar Espec. Ii (Admissao:02/02/1983)

T O T A L V E N C T 1.616,63 | T O T A L D E S C T 742,62 | A R E C E B E R 874,01

FUNCAONARIO: 360 - Audinete Andrea Ribeiro - Ser.aux. Especifico (Admissao:22/08/2005)

T O T A L V E N C T 1.180,70 | T O T A L D E S C T 113,38 | A R E C E B E R 1.067,32

FUNCAONARIO: 122 - Claudia Helena de Souza - Diretora de Administraçao,patr (Admissao:17/10/1991)

T O T A L V E N C T 1.875,01 | T O T A L D E S C T 189,75 | A R E C E B E R 1.685,26

FUNCAONARIO: 123 - Delzi Aniceia da Silva - Auxiliar Espec. Ii (Admissao:01/03/1983)

T O T A L V E N C T 1.605,56 | T O T A L D E S C T 179,67 | A R E C E B E R 1.425,89





PREFEITURA MUNICIPAL DE PIAU
PODER EXECUTIVO
CNPJ: 18.338.236/0001-06
HOME PAGE: www.piau.mg.gov.br

RELATORIO ANALITICO DA FOLHA DE PAGAMENTO

1 - Prefeitura Municipal de Piau CNPJ :18.338.236/0001-06
C.Custo :01 - 001 - 14 => Administracao e Financas

PERIODO: 01/01/2017 a 31/01/2017

EMISSAO: 06/04/2017

P A G I N A: 20

FUNCAONARIO: 165 - Elizete Cristina Ribeiro - Dir. Dept. Pessoal (Admissao:02/05/1995)

T O T A L V E N C T 1.902,63 | T O T A L D E S C T 183,61 | A R E C E B E R 1.719,02

FUNCAONARIO: 125 - Geraldo de Castro Fernandes - Ser.aux. Especifico (Admissao:02/07/1984)

T O T A L V E N C T 1.555,50 | T O T A L D E S C T 446,94 | A R E C E B E R 1.108,56

FUNCAONARIO: 328 - Helexandre de Castro Pereira - Ser.aux. Especifico (Admissao:01/10/2002)

T O T A L V E N C T 1.246,29 | T O T A L D E S C T 113,38 | A R E C E B E R 1.132,91

FUNCAONARIO: 322 - Marcelo Sebastiao Conde de Cas - Auxiliar Espec. Ii (Admissao:01/01/1997)

T O T A L V E N C T 1.655,74 | T O T A L D E S C T 170,13 | A R E C E B E R 1.485,61





PREFEITURA MUNICIPAL DE PIAU
PODER EXECUTIVO
CNPJ: 18.338.236/0001-06
HOME PAGE: www.piau.mg.gov.br

RELATORIO ANALITICO DA FOLHA DE PAGAMENTO

1 - Prefeitura Municipal de Piau CNPJ :18.338.236/0001-06
C.Custo :01 - 001 - 14 => Administracao e Financas

PERIODO: 01/01/2017 a 31/01/2017

EMISSAO: 06/04/2017

P A G I N A: 21

FUNCAONARIO: 332 - Meire Aparecida do Nascimento - Ser.aux. Especifico (Admissao:12/03/2002)

T O T A L V E N C T 1.293,14 | T O T A L D E S C T 137,27 | A R E C E B E R 1.155,87

FUNCAONARIO: 331 - Tupiara Cabral - Aux. Especifico (Admissao:22/09/2003)

T O T A L V E N C T 1.368,10 | T O T A L D E S C T 138,30 | A R E C E B E R 1.229,80

FUNCAONARIO: 134 - Vladimir Carvalho L Mourao - Aux. Espec. Iii (Admissao:07/02/1983)

T O T A L V E N C T 2.199,95 | T O T A L D E S C T 665,11 | A R E C E B E R 1.534,84





PREFEITURA MUNICIPAL DE PIAU
PODER EXECUTIVO
CNPJ: 18.338.236/0001-06
HOME PAGE: www.piau.mg.gov.br

RELATORIO ANALITICO DA FOLHA DE PAGAMENTO

1 - Prefeitura Municipal de Piau CNPJ :18.338.236/0001-06
C.Custo :01 - 001 - 15 => Manut. Vigilancia Sanitaria

PERIODO: 01/01/2017 a 31/01/2017

EMISSAO: 06/04/2017

P A G I N A: 22

FUNCIONARIO: 182 - Edmilson Jose Rocha de Moraes - Vig. Sanitario (Admissao:01/03/1998)

T O T A L V E N C T 1.358,73 | T O T A L D E S C T 244,91 | A R E C E B E R 1.113,82

FUNCIONARIO: 351 - Marta Guedes da Silva - Diretor de Odontologia (Afast:05/05/2015 Retorno: / / Doenca)

V E N C I M E N T O S D E S C O N T O S B A S E S D E C A L C U L O (Dep. IR= 0)

T O T A L V E N C T 0,00 | T O T A L D E S C T 0,00 | Fgts Mes A R E C E B E R 0,00





PREFEITURA MUNICIPAL DE PIAU
PODER EXECUTIVO
CNPJ: 18.338.236/0001-06
HOME PAGE: www.piau.mg.gov.br

RELATORIO ANALITICO DA FOLHA DE PAGAMENTO

1 - Prefeitura Municipal de Piau CNPJ :18.338.236/0001-06
C.Custo :01 - 001 - 17 => Administracao e Financas Ii

PERIODO: 01/01/2017 a 31/01/2017

EMISSAO: 06/04/2017

P A G I N A: 23

FUNCIONARIO: 37 - Alvaro Antonio de C Loures - Diretora de Contabilidade (Admissao:20/05/1996)

T O T A L V E N C T 1.986,09 | T O T A L D E S C T 183,61 | A R E C E B E R 1.802,48

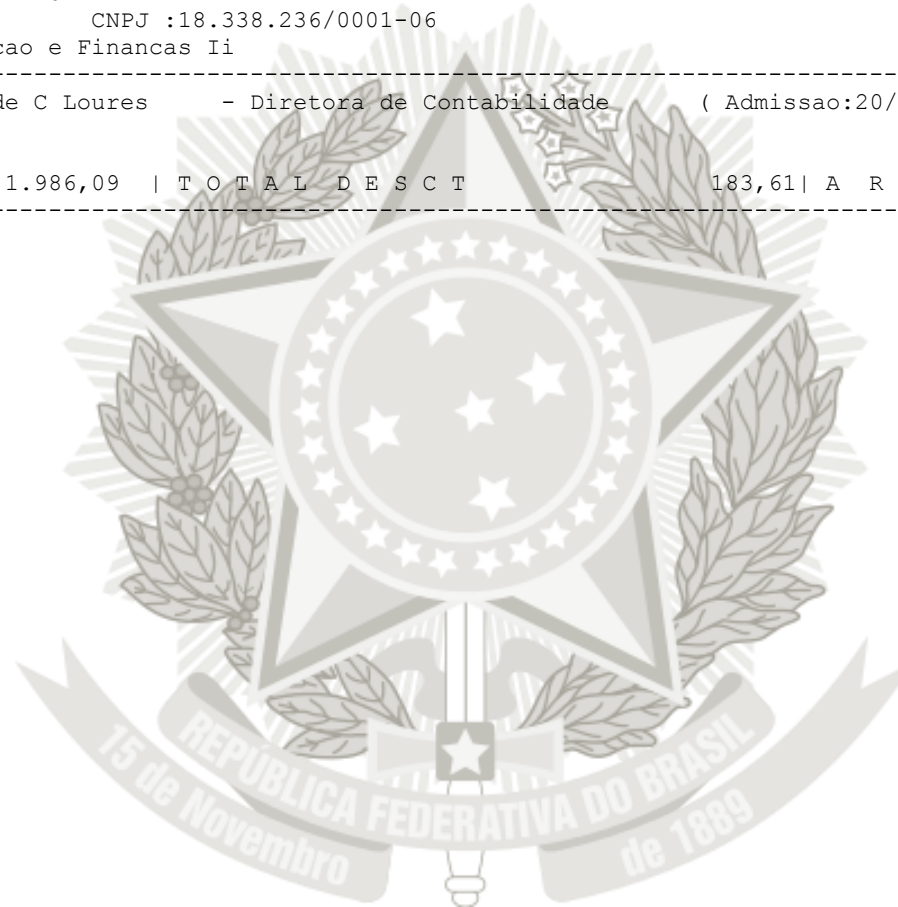



PREFEITURA MUNICIPAL DE PIAU
PODER EXECUTIVO
CNPJ: 18.338.236/0001-06
HOME PAGE: www.piau.mg.gov.br

RELATORIO ANALITICO DA FOLHA DE PAGAMENTO

1 - Prefeitura Municipal de Piau CNPJ :18.338.236/0001-06
C.Custo :02 - 001 - 01 => Pre-escolar

PERIODO: 01/01/2017 a 31/01/2017

EMISSAO: 06/04/2017

P A G I N A: 24

FUNCAONARIO: 357 - Adriana Mourao Rezende - Professor Municipal I B (Admissao:01/06/2004)

T O T A L V E N C T 2.007,13 | T O T A L D E S C T 220,78 | A R E C E B E R 1.786,35

FUNCAONARIO: 265 - Ana Maria Loures Cedrola - Professor Municipal I B (Admissao:01/02/2001)

T O T A L V E N C T 1.864,68 | T O T A L D E S C T 234,48 | A R E C E B E R 1.630,20

FUNCAONARIO: 209 - Geruza Helena T de Almeida - Professor Municipal I C (Admissao:01/02/1996)

T O T A L V E N C T 2.958,15 | T O T A L D E S C T 378,44 | A R E C E B E R 2.579,71

FUNCAONARIO: 219 - Stella Aparecida a Cedrola - Professor Municipal I C (Admissao:09/02/1999)

T O T A L V E N C T 2.250,36 | T O T A L D E S C T 280,59 | A R E C E B E R 1.969,77

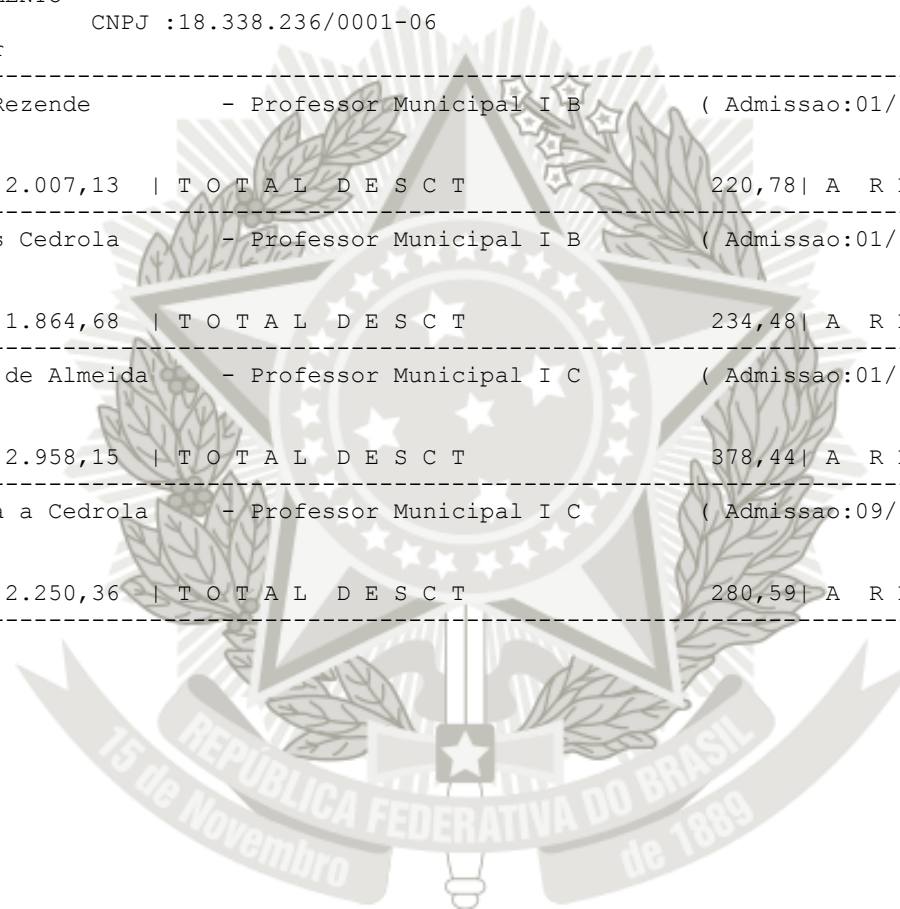



PREFEITURA MUNICIPAL DE PIAU
PODER EXECUTIVO
CNPJ: 18.338.236/0001-06
HOME PAGE: www.piau.mg.gov.br

RELATORIO ANALITICO DA FOLHA DE PAGAMENTO

1 - Prefeitura Municipal de Piau CNPJ :18.338.236/0001-06
C.Custo :02 - 001 - 02 => Ensino Regular

PERIODO: 01/01/2017 a 31/01/2017

EMISSAO: 06/04/2017

P A G I N A: 25

FUNCAONARIO: 211 - Ana Lucia Dutra de Paiva - Cantineira (Admissao:01/01/1997)

T O T A L V E N C T 1.274,40 | T O T A L D E S C T 123,68 | A R E C E B E R 1.150,72

FUNCAONARIO: 59 - Elizete Aparecida Arantes - Cantineira (Admissao:01/09/1991)

T O T A L V E N C T 1.527,39 | T O T A L D E S C T 670,03 | A R E C E B E R 857,36

FUNCAONARIO: 355 - Ines Aparecida Araujo e Castro - Cantineira (Admissao:02/07/2004)

T O T A L V E N C T 1.077,55 | T O T A L D E S C T 137,27 | A R E C E B E R 940,28

FUNCAONARIO: 144 - Irane de Fatima F Oliveira - Cantineira (Admissao:24/02/1997)

T O T A L V E N C T 1.227,55 | T O T A L D E S C T 137,27 | A R E C E B E R 1.090,28





PREFEITURA MUNICIPAL DE PIAU
PODER EXECUTIVO
CNPJ: 18.338.236/0001-06
HOME PAGE: www.piau.mg.gov.br

RELATORIO ANALITICO DA FOLHA DE PAGAMENTO
1 - Prefeitura Municipal de Piau
C.Custo :02 - 001 - 02 => Ensino Regular

CNPJ :18.338.236/0001-06

PERIODO: 01/01/2017 a 31/01/2017
EMISSAO: 06/04/2017
P A G I N A: 26

FUNCAONARIO: 350 - Joao Aleixo Batista - Vigia (Admissao:01/07/2004)

T O T A L V E N C T 1.265,03 | T O T A L D E S C T 122,65 | A R E C E B E R 1.142,38

FUNCAONARIO: 40 - Jose Enok de Castro - Vigia Noturno (Admissao:03/03/1994)

T O T A L V E N C T 2.044,76 | T O T A L D E S C T 219,95 | A R E C E B E R 1.824,81

FUNCAONARIO: 231 - Luzia de Almeida Lopes - Cantineira (Admissao:01/03/1999)

T O T A L V E N C T 1.143,14 | T O T A L D E S C T 384,92 | A R E C E B E R 758,22

FUNCAONARIO: 278 - Maria de Fatima Neves Oliveira - Cantineira (Admissao:01/02/2001)

T O T A L V E N C T 1.402,20 | T O T A L D E S C T 139,15 | A R E C E B E R 1.263,05

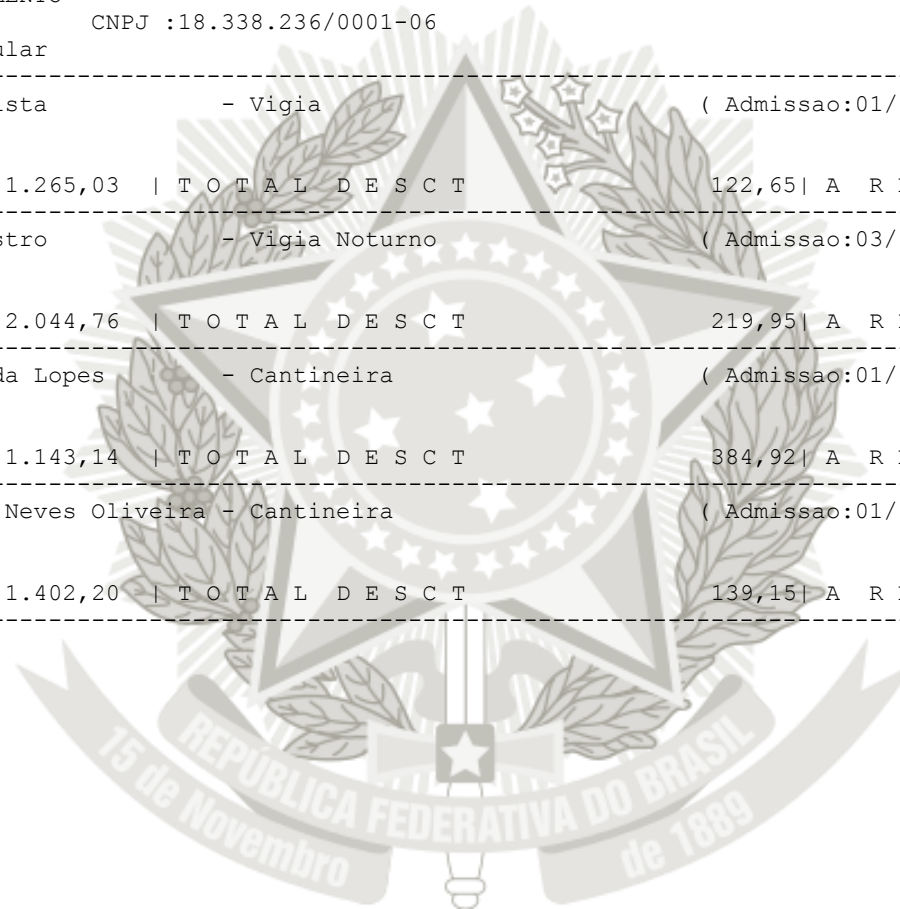



PREFEITURA MUNICIPAL DE PIAU
PODER EXECUTIVO
CNPJ: 18.338.236/0001-06
HOME PAGE: www.piau.mg.gov.br

RELATORIO ANALITICO DA FOLHA DE PAGAMENTO

1 - Prefeitura Municipal de Piau CNPJ :18.338.236/0001-06
C.Custo :02 - 001 - 02 => Ensino Regular

PERIODO: 01/01/2017 a 31/01/2017

EMISSAO: 06/04/2017

P A G I N A: 27

FUNCAONARIO: 354 - Maria do Carmo da Silva - Cantineira (Afast:02/01/2013 Retorno: / / Doenca)

T O T A L V E N C T 0,00 | T O T A L D E S C T 0,00 | A R E C E B E R 0,00

FUNCAONARIO: 382 - Rosangela F dos Santos Barbosa - Cantineira (Admissao:02/05/2008)

T O T A L V E N C T 1.265,03 | T O T A L D E S C T 126,96 | A R E C E B E R 1.138,07

FUNCAONARIO: 240 - Sebastiana de Castro Fernandes - Cantineira (Admissao:01/02/1998)

T O T A L V E N C T 1.227,55 | T O T A L D E S C T 273,74 | A R E C E B E R 953,81





PREFEITURA MUNICIPAL DE PIAU
PODER EXECUTIVO
CNPJ: 18.338.236/0001-06
HOME PAGE: www.piau.mg.gov.br

RELATORIO ANALITICO DA FOLHA DE PAGAMENTO

1 - Prefeitura Municipal de Piau CNPJ :18.338.236/0001-06
C.Custo :02 - 001 - 03 => Transporte Escolar

PERIODO: 01/01/2017 a 31/01/2017

EMISSAO: 06/04/2017

P A G I N A: 28

FUNCAONARIO: 404 - Altierre de Almeida Limonge - Motorista de C Leve (Admissao:04/03/2010)

T O T A L V E N C T 2.068,78 | T O T A L D E S C T 188,48 | A R E C E B E R 1.880,30

FUNCAONARIO: 236 - Elso Antonio Fernandes - Motorista Leve (Admissao:01/08/1999)

T O T A L V E N C T 1.342,85 | T O T A L D E S C T 455,91 | A R E C E B E R 886,94

FUNCAONARIO: 396 - Joselene Aparecida da S Coelho - Motorista de Onibus (Admissao:01/05/2007)

T O T A L V E N C T 1.245,08 | T O T A L D E S C T 112,93 | A R E C E B E R 1.132,15

FUNCAONARIO: 213 - Juberto de Campos Presto - Motorista de Onibus (Admissao:01/01/1999)

T O T A L V E N C T 1.274,41 | T O T A L D E S C T 143,25 | A R E C E B E R 1.131,16





PREFEITURA MUNICIPAL DE PIAU
PODER EXECUTIVO
CNPJ: 18.338.236/0001-06
HOME PAGE: www.piau.mg.gov.br

RELATORIO ANALITICO DA FOLHA DE PAGAMENTO

1 - Prefeitura Municipal de Piau CNPJ :18.338.236/0001-06
C.Custo :02 - 001 - 03 => Transporte Escolar

PERIODO: 01/01/2017 a 31/01/2017

EMISSAO: 06/04/2017

P A G I N A: 29

FUNCAONARIO: 376 - Julio Cesar de Almeida Silva - Motorista de C Leve (Admissao:02/05/2008)

T O T A L V E N C T 1.863,45 | T O T A L D E S C T 188,48 | A R E C E B E R 1.674,97

FUNCAONARIO: 347 - Marieta Delci Guedes - Motorista de C Leve (Admissao:01/07/2004)

T O T A L V E N C T 1.430,86 | T O T A L D E S C T 118,31 | A R E C E B E R 1.312,55

FUNCAONARIO: 333 - Nilton de Paiva da Silva - Motorista de Onibus (Admissao:01/03/2003)

T O T A L V E N C T 1.225,53 | T O T A L D E S C T 118,31 | A R E C E B E R 1.107,22

FUNCAONARIO: 401 - Paulo Giovani Alvim da Silva - Motorista de Onibus (Admissao:19/01/2009)

T O T A L V E N C T 1.419,30 | T O T A L D E S C T 139,62 | A R E C E B E R 1.279,68





PREFEITURA MUNICIPAL DE PIAU
PODER EXECUTIVO
CNPJ: 18.338.236/0001-06
HOME PAGE: www.piau.mg.gov.br

RELATORIO ANALITICO DA FOLHA DE PAGAMENTO

1 - Prefeitura Municipal de Piau CNPJ :18.338.236/0001-06
C.Custo :02 - 001 - 08 => Adminstracao Escolar

PERIODO: 01/01/2017 a 31/01/2017

EMISSAO: 06/04/2017

P A G I N A: 30

FUNCAONARIO: 366 - Elisangela dos Santos Paconi - Professor Municipal I a (Admissao:30/06/2006)

T O T A L V E N C T 2.107,99 | T O T A L D E S C T 231,88 | A R E C E B E R 1.876,11

FUNCAONARIO: 324 - Josiane Morais Rocha Arruda - Aux de Secretaria (Admissao:01/02/2002)

T O T A L V E N C T 1.369,98 | T O T A L D E S C T 577,75 | A R E C E B E R 792,23

FUNCAONARIO: 356 - Juliana de Almeida e Castro - Aux de Secretaria (Admissao:28/06/2004)

T O T A L V E N C T 1.429,01 | T O T A L D E S C T 580,43 | A R E C E B E R 848,58





PREFEITURA MUNICIPAL DE PIAU
PODER EXECUTIVO
CNPJ: 18.338.236/0001-06
HOME PAGE: www.piau.mg.gov.br

RELATORIO ANALITICO DA FOLHA DE PAGAMENTO

1 - Prefeitura Municipal de Piau CNPJ :18.338.236/0001-06
C.Custo :02 - 002 - 01 => Transporte Escolar Ii

PERIODO: 01/01/2017 a 31/01/2017

EMISSAO: 06/04/2017

P A G I N A: 31

FUNCIONARIO: 147 - Carlos Roberto de Castilho - Motorista Leve (Afast:01/01/2009 Retorno:02/01/2017 Outros Mot.)

T O T A L V E N C T 1.910,22 | T O T A L D E S C T 750,59 | A R E C E B E R 1.159,63





PREFEITURA MUNICIPAL DE PIAU
PODER EXECUTIVO
CNPJ: 18.338.236/0001-06
HOME PAGE: www.piau.mg.gov.br

RELATORIO ANALITICO DA FOLHA DE PAGAMENTO

1 - Prefeitura Municipal de Piau

CNPJ :18.338.236/0001-06

C.Custo :03 - 000 - 00 => Epidemiologia

PERIODO: 01/01/2017 a 31/01/2017

EMISSAO: 06/04/2017

P A G I N A: 32

FUNCIONARIO: 321 - Tania Lilia do Carmo

- Aux Espec de Campo

(Admissao:22/09/2003)

T O T A L V E N C T

1.246,29

| T O T A L D E S C T

132,12

| A R E C E B E R

1.114,17

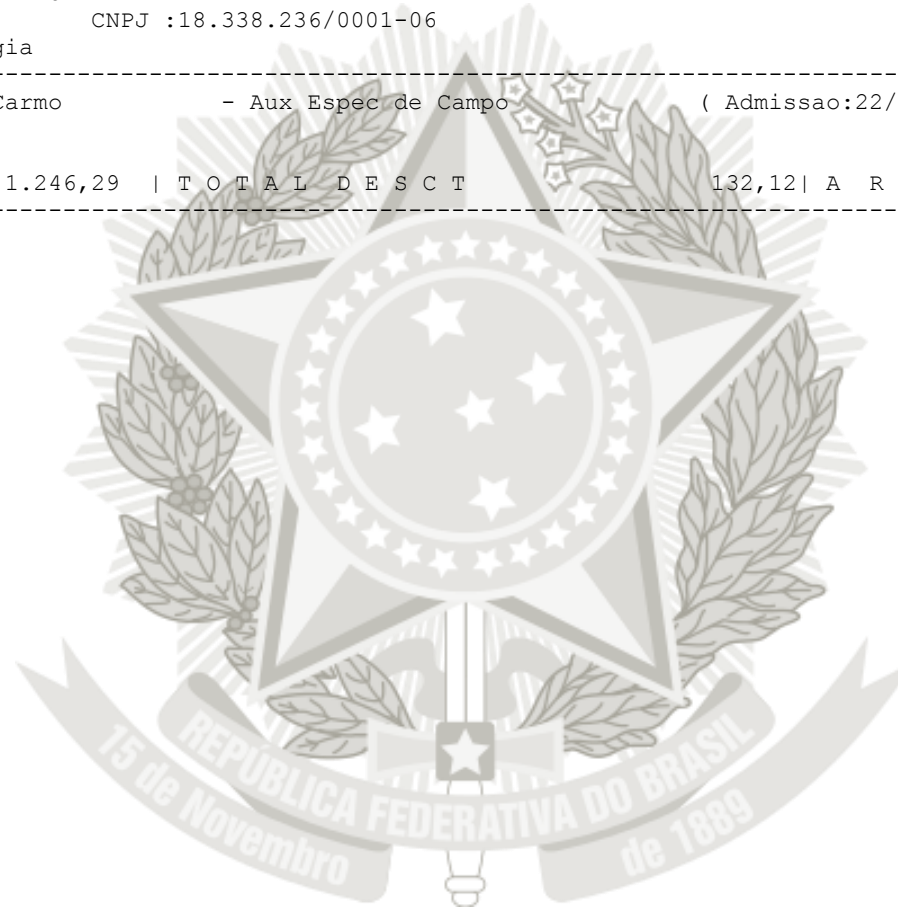



PREFEITURA MUNICIPAL DE PIAU
PODER EXECUTIVO
CNPJ: 18.338.236/0001-06
HOME PAGE: www.piau.mg.gov.br

RELATORIO ANALITICO DA FOLHA DE PAGAMENTO
1 - Prefeitura Municipal de Piau
C.Custo :04 - 000 - 00 => Epidemiologia Ii

CNPJ :18.338.236/0001-06

PERIODO: 01/01/2017 a 31/01/2017
EMISSAO: 06/04/2017
P A G I N A: 33

FUNCIONARIO: 348 - Marlene Siqueira Mendonca - Aux Espec de Campo (Admissao:26/06/2004)

T O T A L V E N C T 1.246,29 | T O T A L D E S C T 132,12 | A R E C E B E R 1.114,17





PREFEITURA MUNICIPAL DE PIAU
PODER EXECUTIVO
CNPJ: 18.338.236/0001-06
HOME PAGE: www.piau.mg.gov.br

RELATORIO ANALITICO DA FOLHA DE PAGAMENTO

1 - Prefeitura Municipal de Piau CNPJ :18.338.236/0001-06
C.Custo :05 - 000 - 00 => Remuneracao de Magisterio Ii

PERIODO: 01/01/2017 a 31/01/2017

EMISSAO: 06/04/2017

P A G I N A: 34

FUNCAONARIO: 225 - Adriana Cristina de Carvalho - Professor Municipal I C (Admissao:01/02/1999)

T O T A L V E N C T 2.660,15 | T O T A L D E S C T 1.137,42 | A R E C E B E R 1.522,73

FUNCAONARIO: 363 - Almir Jose de Jesus Dornelas - Professor Municipal I B (Admissao:01/10/2005)

T O T A L V E N C T 2.354,82 | T O T A L D E S C T 825,11 | A R E C E B E R 1.529,71

FUNCAONARIO: 276 - Aparecida Imaculada K Carvalh - Professor Municipal I B (Admissao:01/01/1998)

T O T A L V E N C T 2.828,94 | T O T A L D E S C T 369,27 | A R E C E B E R 2.459,67

FUNCAONARIO: 222 - Carmen Aparecida S Presto - Professor Municipal I C (Admissao:01/02/1999)

T O T A L V E N C T 2.429,32 | T O T A L D E S C T 286,59 | A R E C E B E R 2.142,73





PREFEITURA MUNICIPAL DE PIAU
PODER EXECUTIVO
CNPJ: 18.338.236/0001-06
HOME PAGE: www.piau.mg.gov.br

RELATORIO ANALITICO DA FOLHA DE PAGAMENTO

1 - Prefeitura Municipal de Piau CNPJ :18.338.236/0001-06
C.Custo :05 - 000 - 00 => Remuneracao de Magisterio Ii

PERIODO: 01/01/2017 a 31/01/2017

EMISSAO: 06/04/2017

P A G I N A: 35

FUNCAONARIO: 189 - Claudia Rachel P Frederico - Professor Municipal I C (Admissao:01/08/1991)

T O T A L V E N C T 2.748,20 | T O T A L D E S C T 824,22 | A R E C E B E R 1.923,98

FUNCAONARIO: 238 - Edneia Aline Dutra Presto - Professor Municipal I B (Admissao:02/02/1997)

T O T A L V E N C T 2.455,03 | T O T A L D E S C T 289,78 | A R E C E B E R 2.165,25

FUNCAONARIO: 400 - Fabricio Rezende Loures - Prof de Informatica (Admissao:10/07/2008)

T O T A L V E N C T 2.172,37 | T O T A L D E S C T 227,34 | A R E C E B E R 1.945,03

FUNCAONARIO: 380 - Heloisa Silvino Possino - Professor Municipal I (Admissao:02/05/2008)

T O T A L V E N C T 2.018,61 | T O T A L D E S C T 912,71 | A R E C E B E R 1.105,90





PREFEITURA MUNICIPAL DE PIAU
PODER EXECUTIVO
CNPJ: 18.338.236/0001-06
HOME PAGE: www.piau.mg.gov.br

RELATORIO ANALITICO DA FOLHA DE PAGAMENTO

1 - Prefeitura Municipal de Piau CNPJ :18.338.236/0001-06
C.Custo :05 - 000 - 00 => Remuneracao de Magisterio Ii

PERIODO: 01/01/2017 a 31/01/2017

EMISSAO: 06/04/2017

P A G I N A: 36

FUNCAONARIO: 194 - Isabel da Conceicao L Rezende - Professor Municipal I C (Admissao:01/04/1998)

T O T A L V E N C T 2.604,17 | T O T A L D E S C T 273,01 | A R E C E B E R 2.331,16

FUNCAONARIO: 228 - Lizete de Paiva Neves - Diretor Escolar (Admissao:09/02/1999)

T O T A L V E N C T 3.963,53 | T O T A L D E S C T 615,20 | A R E C E B E R 3.348,33

FUNCAONARIO: 200 - Margarete Aparecida Dornelas - Professor Municipal I B (Admissao:01/03/1995)

T O T A L V E N C T 2.640,73 | T O T A L D E S C T 942,27 | A R E C E B E R 1.698,46

FUNCAONARIO: 220 - MarluCIA de Paiva F Moreira - Professor Municipal I C (Admissao:01/02/1999)

T O T A L V E N C T 2.545,00 | T O T A L D E S C T 300,28 | A R E C E B E R 2.244,72





PREFEITURA MUNICIPAL DE PIAU
PODER EXECUTIVO
CNPJ: 18.338.236/0001-06
HOME PAGE: www.piau.mg.gov.br

RELATORIO ANALITICO DA FOLHA DE PAGAMENTO

1 - Prefeitura Municipal de Piau CNPJ :18.338.236/0001-06
C.Custo :05 - 000 - 00 => Remuneracao de Magisterio Ii

PERIODO: 01/01/2017 a 31/01/2017

EMISSAO: 06/04/2017

P A G I N A: 37

FUNCAONARIO: 383 - Patricia Estropa B Fonseca - Professor Municipal I B (Admissao:02/05/2008)

189,59

T O T A L V E N C T 2.172,37 | T O T A L D E S C T 227,34 | F G T S s o b r e 13 A R E C E B E R 1.945,03

FUNCAONARIO: 221 - Rita de Cassia Lopes Castro - Professor Municipal I C (Admissao:01/02/1999)

T O T A L V E N C T 2.330,16 | T O T A L D E S C T 263,92 | A R E C E B E R 2.066,24

FUNCAONARIO: 204 - Rita de Cassia Netto Assis - Professor Municipal I C (Admissao:26/08/1991)

T O T A L V E N C T 3.040,78 | T O T A L D E S C T 393,04 | A R E C E B E R 2.647,74

FUNCAONARIO: 205 - Rosaline Lima de Carvalho - Professor Municipal I C (Admissao:10/12/1991)

T O T A L V E N C T 2.511,95 | T O T A L D E S C T 1.058,50 | A R E C E B E R 1.453,45

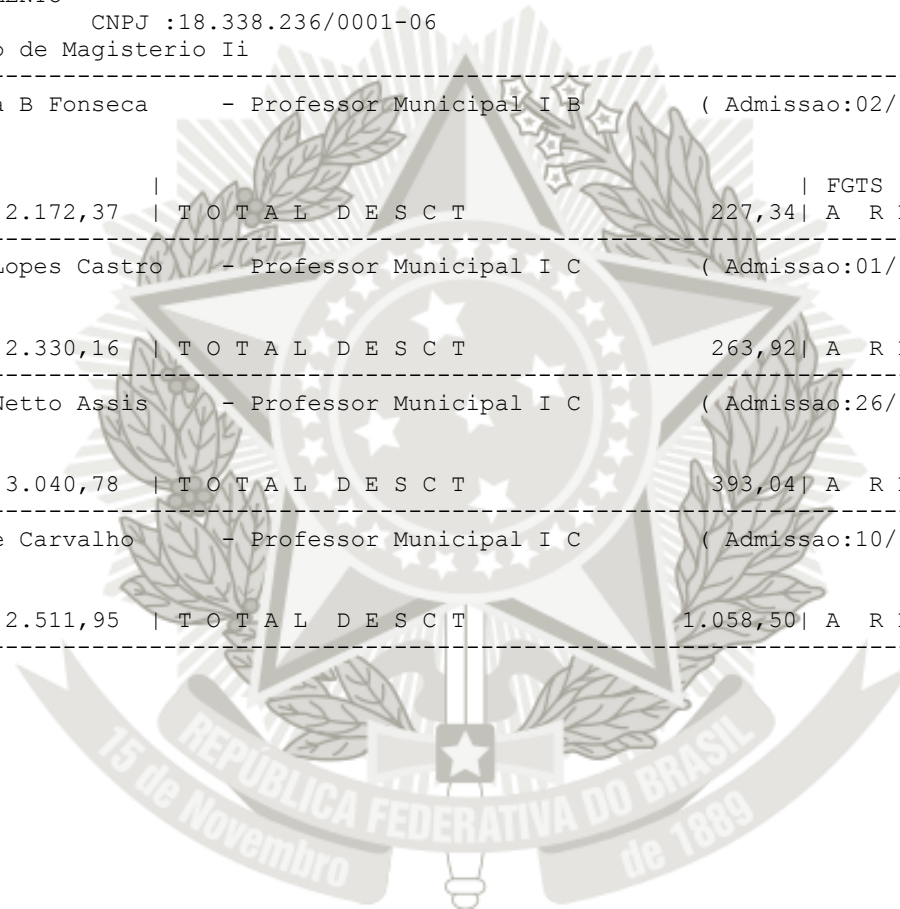



PREFEITURA MUNICIPAL DE PIAU
PODER EXECUTIVO
CNPJ: 18.338.236/0001-06
HOME PAGE: www.piau.mg.gov.br

RELATORIO ANALITICO DA FOLHA DE PAGAMENTO

1 - Prefeitura Municipal de Piau CNPJ :18.338.236/0001-06
C.Custo :05 - 000 - 00 => Remuneracao de Magisterio Ii

PERIODO: 01/01/2017 a 31/01/2017

EMISSAO: 06/04/2017

P A G I N A: 38

FUNCIONARIO: 223 - Rosangela Aparecida Mafaldo - Professor Municipal I C (Admissao:09/04/1992)

T O T A L V E N C T 2.842,47 | T O T A L D E S C T 666,27 | A R E C E B E R 2.176,20

FUNCIONARIO: 224 - Sheila de Fatima N Franco - Professor Municipal I C (Admissao:01/02/1999)

T O T A L V E N C T 2.545,00 | T O T A L D E S C T 300,28 | A R E C E B E R 2.244,72





PREFEITURA MUNICIPAL DE PIAU
PODER EXECUTIVO
CNPJ: 18.338.236/0001-06
HOME PAGE: www.piau.mg.gov.br

RELATORIO ANALITICO DA FOLHA DE PAGAMENTO

1 - Prefeitura Municipal de Piau CNPJ :18.338.236/0001-06
C.Custo :06 - 000 - 00 => Servico de Assistencia Social

PERIODO: 01/01/2017 a 31/01/2017

EMISSAO: 06/04/2017

P A G I N A: 39

FUNCIONARIO: 387 - Tania Lucia Zigler de Oliveira - Assistente Social (Admissao:02/05/2008)

T O T A L V E N C T 1.539,96 | T O T A L D E S C T 169,40 | A R E C E B E R 1.370,56

